1903-2013

Усть-Цилемская электронная библиотека

РЕДКИЙ ЭКЗЕМПЛЯР КНИГИ ВЛАДИМИРА ИВАНОВИЧА МАЛЫШЕВА

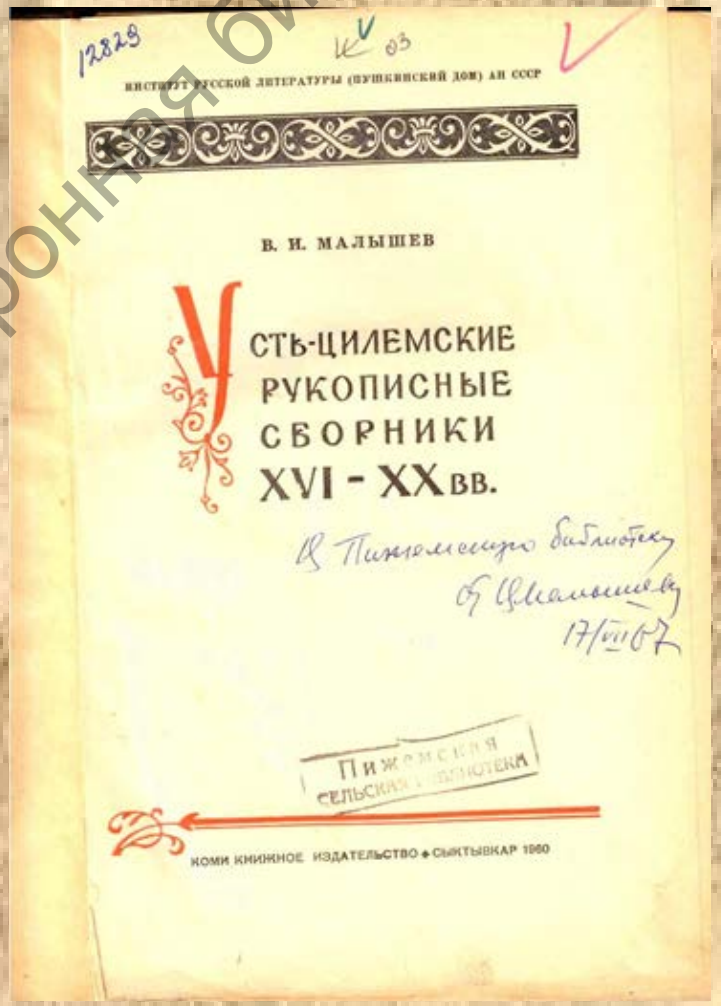

Усть-Цилемская электронная библиотека

ЖАЛОВАННАЯ ГРАМОТА
ЦАРЯ ИОАННА IV
ДАННАЯ ИВАШКЕ ЛАСТКЕ

Се Язъ, Князь Великий Иван Васильевич Всея Русии, пожаловал есми [illegible] Ивашка Дмитреева сына Наугородцева по старой его жалованной грамоте, что мне бил челом, а сказывал, что на Устицильме реке от нижнего конца Чуд[illegible] реке от остр[illegible] места по Печоре реки по обе стороны до Усы реки, да по обе стороны Цильмы реки до Косы реки, да по Пижме реке, да по Ижме реке по обе стороны до Великой Пожни, да по Печоре реке пески рыбные ловища; по тем местам леса и мхи, болота, сокольи и кречати садбища, а пашен де ни покосов и рыбных ловищ на тех местах изстари нет ни чьих [illegible] людей, от Двинских и от [illegible], то речки и сокольи садбища стоящи далече, верст за пятсот и больше; и на тех речки и на пески на рыбьи ловища и на сокольи и кречатьи садбища у того Ивашки грамата слободская: велити ему на меня и Великого Князя слободу, а с песков и рыбных ловищ и с сокольих и с кречатьих садбищ мне Великому Князю дасти згоду на год оброку по кречату или по соколу, а не будет кречату или по соколу, ино за кречата или за сокола [illegible] рубль.

И язъ Князь Великий Ивашка Наугородцева пожаловал, велел ему на том месту и впредь жити и двор ставити и людей призывати жити и [illegible] на Меня на Великого Князя слободу и Церковь Николе Чудотворцу в той слободе поставить и [illegible] устроить.

А ведает и судит тех своих слобожан Ивашке сам во всем, а досуда у них [illegible] [illegible] пети [illegible] Наугородскому.

[illegible]

АВВАКУМ ПЕТРОВИЧ (1620 – 1682) ПРОТОПОП, ГЛАВА СТАРООБРЯДЧЕСТВА И ИДЕОЛОГ РАСКОЛА В РУССКОЙ ПРАВОСЛАВНОЙ ЦЕРКВИ

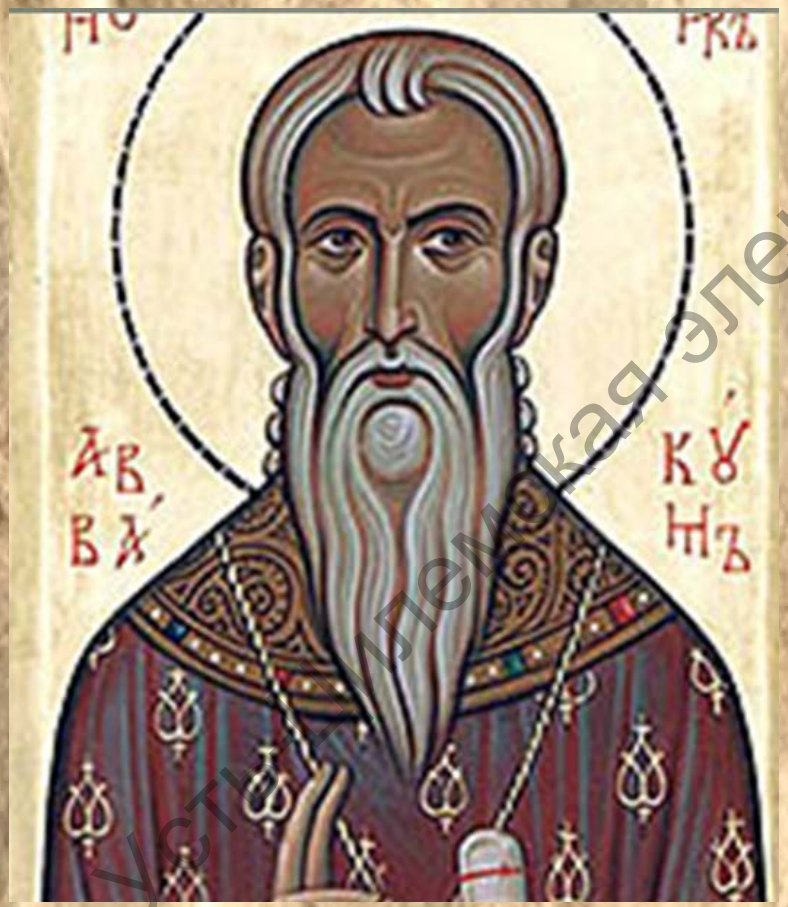

Священномученик Аввакум (в центре) с избранными святыми (старообрядческая икона 18 в.).

Усть-Илимская электронная библиотека

ВИД ВЕЛИКОПОЖЕНСКОГО ОБЩЕЖИТЕЛЬСТВА, РИСУНОК ПОСЛЕДНЕЙ ЧЕТВЕРТИ 19 ВЕКА, ГОСУДАРСТВЕННЫЙ ЛИТЕРАТУРНЫЙ МУЗЕЙ.

Вид Великопоженского общежительства. Рисунок последней четверти XIX в. Государственный литературный музей.

Университетская библиотека

ТОТ, ПОД РУКОВОДСТВОМ КОГО БЫЛ ПОСТРОЕН ВЕЛИКОПОЖЕНСКИЙ СКИТ – СО СЛОВ ЛЬВА СМОЛЕНЦЕВА, КОТОРЫЙ ПЕРЕДАЛ ЭТО ИЗОБРАЖЕНИЕ ЖИТЕЛЬНИЦЕ Д. СКИТСКАЯ МИХЕЕВОЙ МАРИИ МИХАЙЛОВНЕ.

Устьянская библиотека

ОМЕЛИНСКИЙ СТАРООБРЯДЧЕСКИЙ СКИТ

Усть-Ордынская электронная библиотека

Усть-Цилемская элек онная библиотека

ЦЕНТРАЛЬНАЯ УЛИЦА УСТЬ-ЦИЛЬМЫ 19 ВЕК

Усть-Цилемская электронная библиотека

ПЕРВОЕ ЗДАНИЕ БИБЛИОТЕКИ

Усть-Цилемская электронная библиотека

СТЕПАН ГЕННАДЬЕВИЧ АНДРЕЕВ

Усть-Цилемская электронная библиотека

Степан Геннадьевич
с женой
Татьяной
Александровной

Усть-Цилемская электронная библиотека

Усть-Цильская электронная библиотека

№ 8

ИЗДАНІЯ ГОД ДВАДЦАТЬ ТРЕТІЙ.

РУССКОЕ СЛОВО

№ 8

5 СИМФОНІЙ Л. В. СОБИНОВА.

3-й КОНЦЕРТЪ ПРЕССА

СЕГОДНЯ БЕГА

СТЕПАНА АЛЕКСѢЕВИЧА ПРОТОПОПОВА,

Левона Арабовича ЕВОРКОВА,

ГАНСЛЕНЪ

САДОМОВА

АРХАНГЕЛЬСКІЯ

ГУБЕРНСКІЯ ВѢДОМОСТИ.

1844.

АРХАНГЕЛЬСКЪ.

Въ Типографіи Губернскаго Правленія.

Усть-Цилемская электронная библиотека

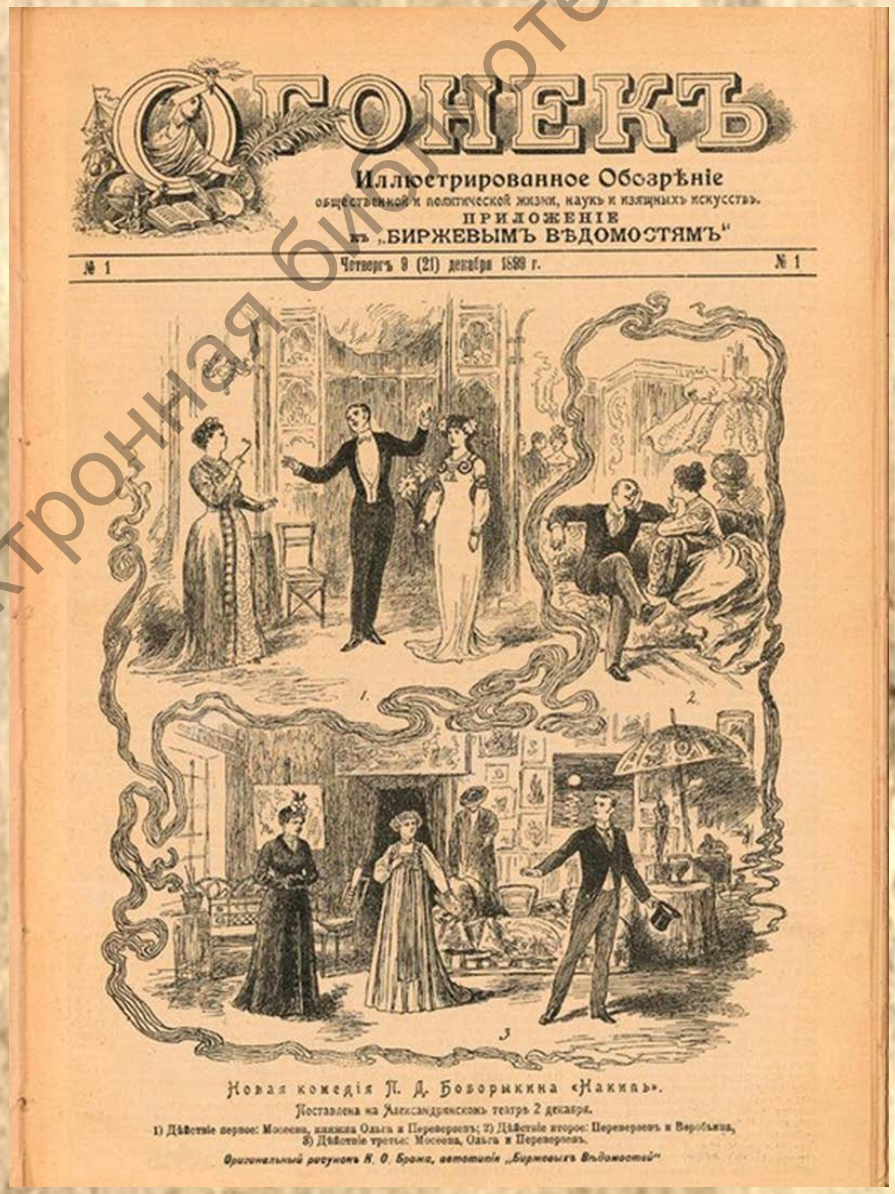

Усть-Ижорская электронная библиотека

ФОТ

50 годы. Библиотекари районной библиотеки: Ветренникова и Пономарева….

Усть-Цилемская электронная библиотека

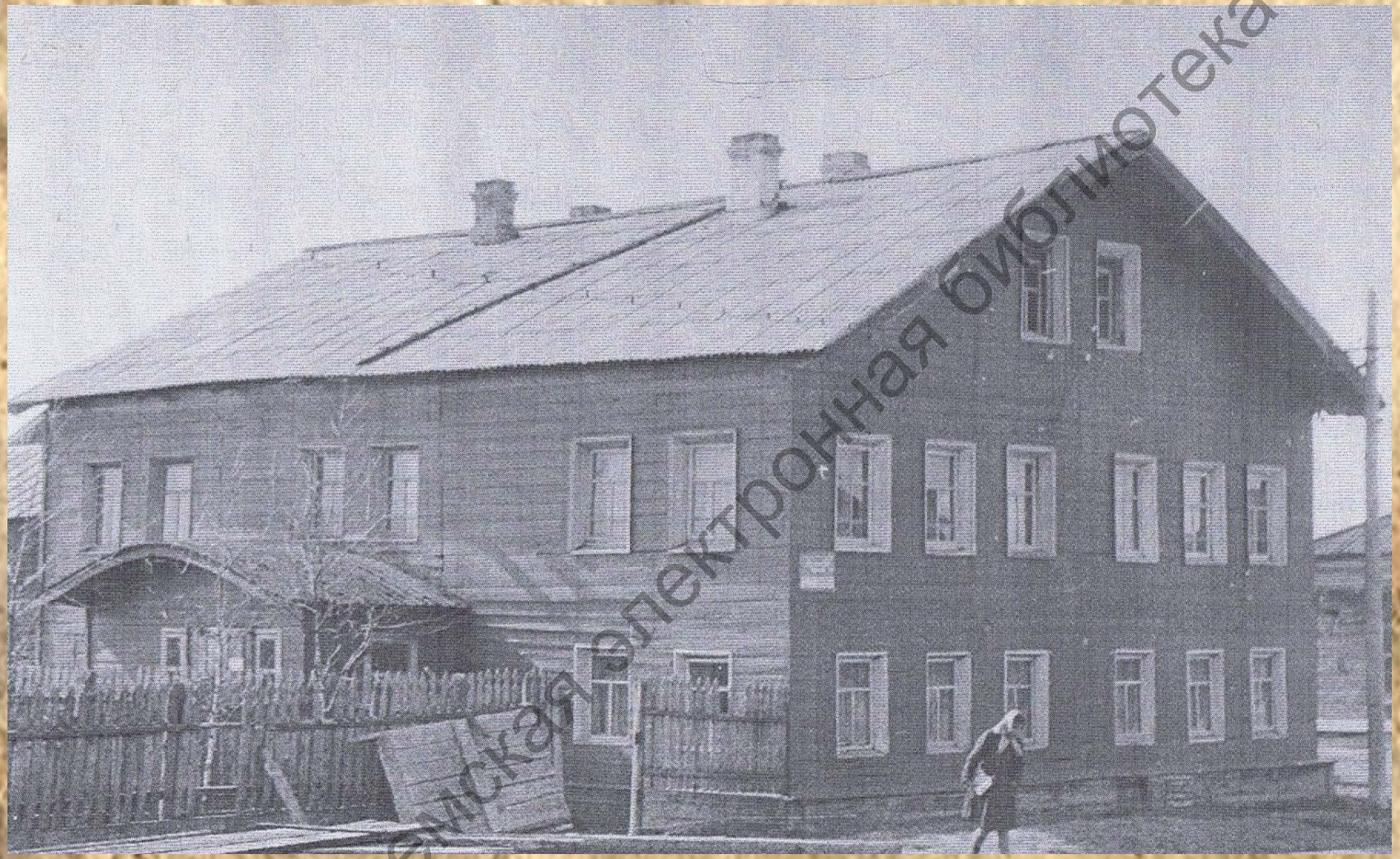

ЗДАНИЕ БИБЛИОТЕКИ ДО 1979 ГОДА

Усть-Цилемская электронная библиотека

УЧАСТНИКИ ВЕЧЕРА ВСТРЕЧИ В УСТЬ-ЦИЛЕМСКОЙ РАЙОННОЙ БИБЛИОТЕКЕ 1970 ГОД.

Усть-Цилемская электронная библиотека

СЕМИКОВА ВАЛЕНИТИНА ИВАНОВНА

Усть-Цилемская электронная библиотека

СОТРУДНИКИ РАЙОННОЙ БИБЛИОТЕКИ

Усть-Нилемская электронная библиотека

Встреча в районной библиотеке

Усть-Цилемская электронная библиотека

Коллектив Центральной библиотеки
1980 год.

Усть-Цилемская электронная библиотека

ЗДАНИЕ МУЗЕЯ А. В. ЖУРАВСКОГО

усть-Цилемская центральная районная библиотека

Школа передового опыта
на базе Усть-Цилемской Центральной библиотеки
Март, 1991 год.

Усть-Цилемская электронная библиотека

Поздеева
Альбина Викторовна

Усть-Цилемская электронная библиотека

ЧУРКИНА МАРИЯ ФЕОКТИСТОВНА

Усть-Цилемская электронная библиотека

КУЗЬКОКОВА
ТАМАРА ЛЕОНИДОВНА

Усть-Илимская электронная библиотека

НА ЗАСЛУЖЕННЫЙ ОТДЫХ, СОВСЕМ НЕДАВНО УШЛИ:

Ермолина
Галина Васильевна

Учебная электронная библиотека

Чупрова
Александра Михайловна

Усть-Цилемская электронная библиотека

Поздеева

Александра Григорьевна

Усть-Цилемская районная библиотека

Мяндина Светлана Васильевна

Усть-Ишимская электронная библиотека

РУКОВОДИТЕЛИ ЦЕНТРАЛЬНОЙ БИБЛИОТЕКИ ПРЕДАННЫЕ ДЕЛУ ЛЮДИ:

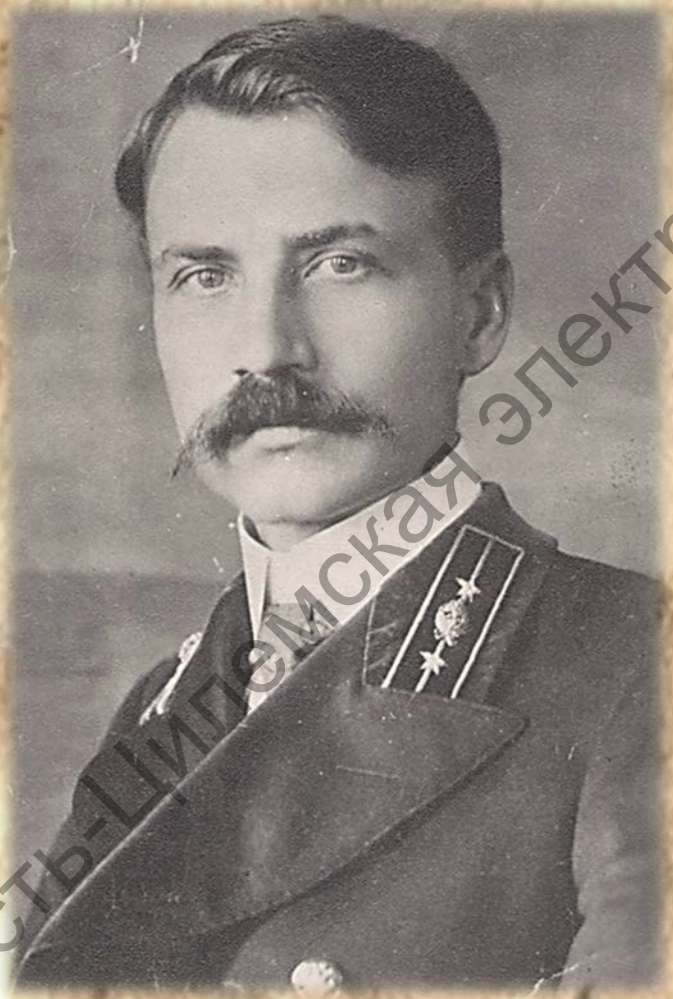

Степан Геннадьевич Андреев

Усть-Цилемская электронная библиотека

Будахина
Зинаида Дмитриевна
(1949-1961)

Усть-Цилемская электронная библиотека

Семикова
Валентина Ивановна
(1961-1965)

Усть-Цилемская электронная библиотека

Горбачева
Валентина Ивановна
(1965-1970)

Усть-Цилемская электронная библиотека

Горбунова Антонина Ивановна

(1970-1975)

Усть-Цилемская электронная библиотека

Мяндина
Раиса Николаевна
(1975-1987)

Усть-Цилемская электронная библиотека

Герасимова
Елена Ивановна
(1987-2011)

Усть-Ордынская районная библиотека

С ДЕКАБРЯ 2011 ГОДА ЕРЕМЕЕВА ЕЛЕНА ЕВГЕНЬЕВНА

Усть-Цилемская электронная библиотека

15 декабря 2010 года Центральной библиотеке присвоено имя Олега Чупрова, земляка, российского поэта, Заслуженного работника Республики Коми, члена Союза писателей России, лауреата многих литературных премий

Усть-Цилемская электронная библиотека

СЕГОДНЯ ЦЕНТРАЛЬНАЯ БИБЛИОТЕКА ЗАНИМАЕТ II ЭТАЖ ЗДАНИЯ ПО АДРЕСУ: 169480, С. УСТЬ-ЦИЛЬМА, УЛ. НОВЫЙ КВАРТАЛ, Д. 1А.

Усть-Цилемская электронная библиотека

ЦЕНТРАЛЬНАЯ БИБЛИОТЕКА ИМ. ОЛЕГА ЧУПРОВА ЭТО:

- ПОЧТИ 39000 ЕДИНИЦ ХРАНЕНИЯ ФОНДА
- 4000 ПОСТОЯННЫХ ПОЛЬЗОВАТЕЛЕЙ ИНФОРМАЦИИ
- БОЛЕЕ 25000 ПОСЕЩЕНИЙ В ГОД
- ИНФОРМИРОВАНИЕ АБОНЕНТОВ ПО ИХ ЗАПРОСАМ
- ДОСТУП К СПРАВОЧНО-ПРАВОВОЙ СИСТЕМЕ «КОНСУЛЬТАНТ ПЛЮС»
- ЭЛЕКТРОННЫЙ КАТАЛОГ КНИГ
- ФОНД РЕДКОЙ КНИГИ
- ЧИТАЛЬНЫЙ ЗАЛ С БОЛЬШИМ ФОНДОМ ЭНЦИКЛОПЕДИЧЕСКИХ И СПРАВОЧНЫХ ИЗДАНИЙ,
- НОВЕЙШИХ УЧЕБНЫХ ПОСОБИЙ, ЭЛЕКТРОННЫХ РЕСУРСОВ

Усть-Цилемская электронная библиотека

ЦЕНТР ОБЩЕСТВЕННОГО ДОСТУПА К РЕСУРСАМ ПРЕЗИДЕНТСКОЙ БИБЛИОТЕКИ ИМ. Б. Н. ЕЛЬЦИНА

Усть-Цилемская электронная библиотека

ИНФОРМАЦИОННО-МАРКЕТИНГОВЫЙ ЦЕНТР ПРЕДПРИНИМАТЕЛЬСТВА

Усть-Цилемская электронная библиотека

Усть-Цилемская электронная библиотека

МЕРОПРИЯТИЯ К 110-ЛЕТИЮ СО ДНЯ ОТКРЫТИЯ БЕСПЛАТНОЙ НАРОДНОЙ БИБЛИОТЕКИ

Учебно-методическая библиотека

РАЙОННЫЙ КОНКУРС БУКТРЕЙЛЕРОВ «В КАДРЕ – БИБЛИОТЕКА! КНИГА! ЧИТАТЕЛЬ!

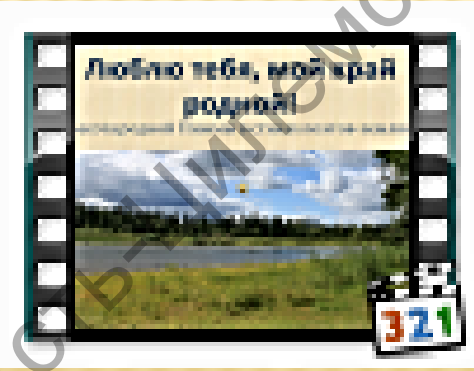

Усть-Ишимская электронная библиотека

РАЙОННЫЙ КОНКУРС ПРОФЕССИОНАЛЬНОГО ТВОРЧЕСКОГО МАСТЕРСТВА «МЕНЯЕТСЯ МИР – МЕНЯЕМСЯ МЫ!»

Муниципальное бюджетное учреждение
« Централизованная библиотечная система»
Замежная Модельная библиотека-филиал № 5
имени Виктора Ивановича Осташова.

Девиз:
«Открывая книгу-
открываешь мир».

Добро пожаловать!

Конкурсы и викторины,
Уроки, книжкины именины,
Обзоры, беседы, лекции,
Посиделки и конференции,
Диспуты, громкие чтения,
Премьеры книг, обсуждения,
Дискуссии, выставки, вечера,
Просмотры, утренники, игра,
Устный журнал, стенгазета,
Плакат, вернисаж, картотека,
Отдых для человека…
это – библиотека.

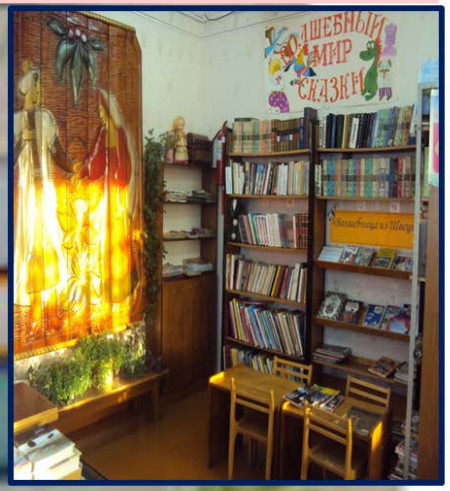

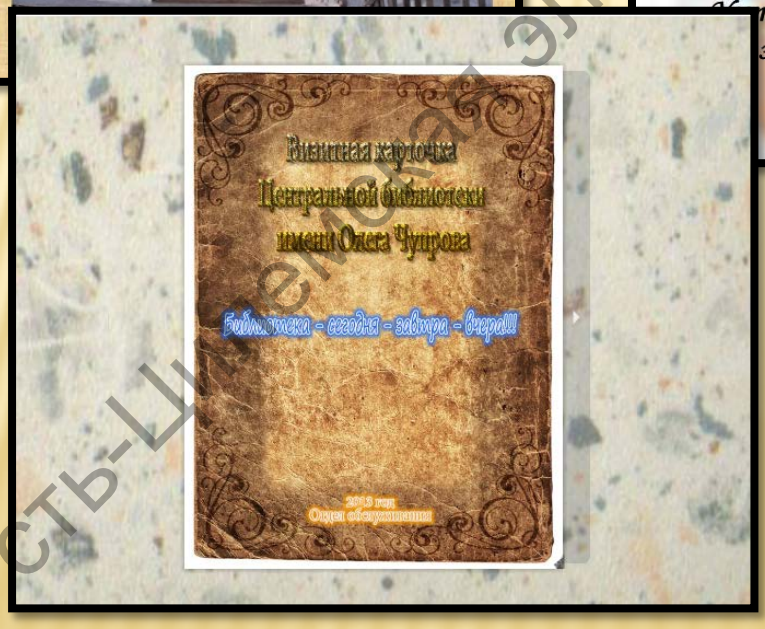

Усть-Цилемская электронная библиотека

ВЕЧЕР – ЧЕСТВОВАНИЕ ВЕТЕРАНОВ БИБЛИОТЕЧНОГО ДЕЛА «МУДРОСТЬ ВЕКАМИ ХРАНИМАЯ»

Устная съемная электронная библиотека

ИГРА STREET CHALLENGE «ЛЮБИ! ИССЛЕДУЙ! ИЗУЧАЙ!»

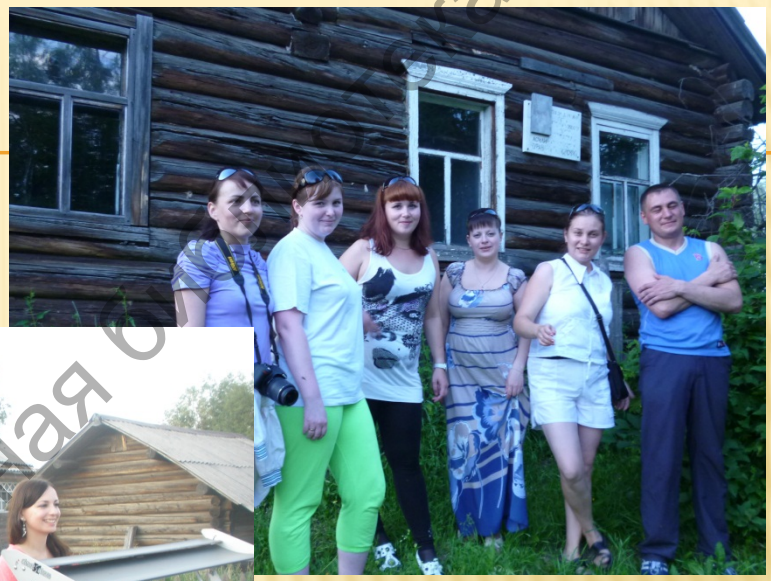

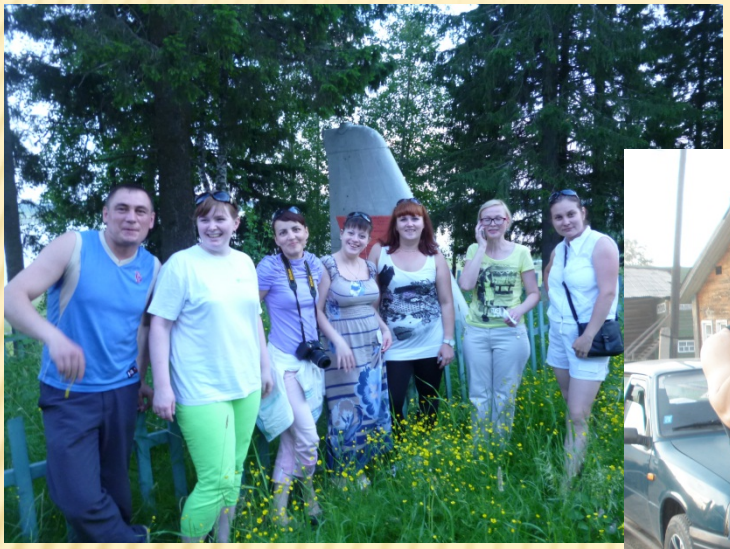

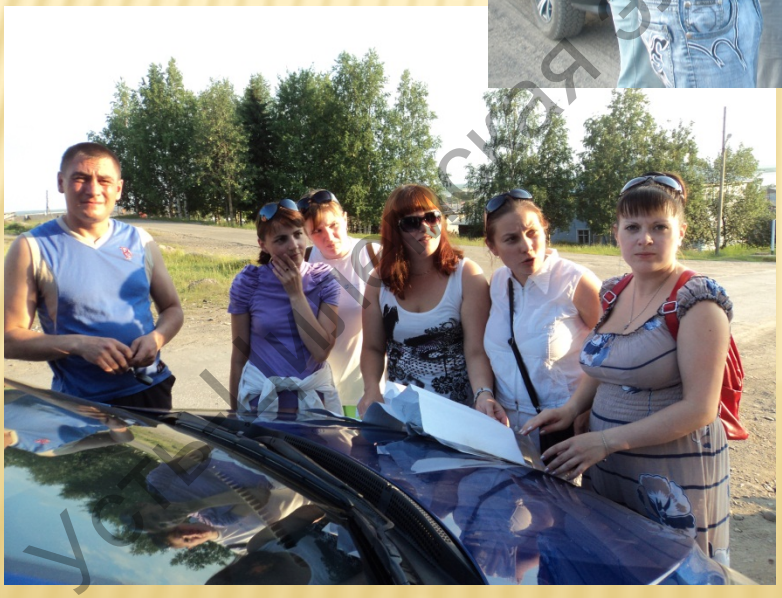

Муниципальная электронная библиотека

X РЕСПУБЛИКАНСКИЙ ПРАЗДНИК «УСТЬ-ЦИЛЕМСКАЯ ГОРКА»

ЛЕТНИЙ ЧИТАЛЬНЫЙ ЗАЛ

«ОТКРЫТЫМ СЕРДЦЕМ К КНИГЕ ПРИКОСНИСЬ!»

Усть-Цилемская электронная библиотека

ВЕЧЕР ПОЭЗИИ
«ЛЕТИ, МОЙ СТИХ НЕГРОМКИЙ ВДОЛЬ ПЕСЕННОЙ РЕКИ…»

Усть-Цилемская электронная библиотека

ЛЫЖНЯ - 2013

Усть-Цилемская электронная библиотека

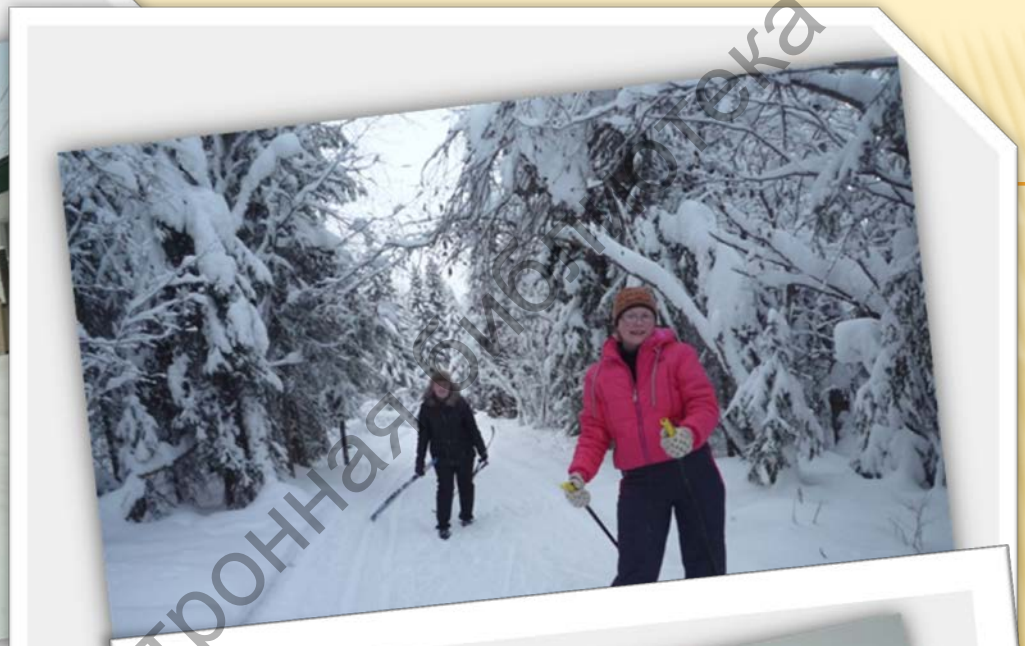

Усть-Лабинская электронная библиотека

Отдыхаем активно!

Усольская электронная библиотека

КОЛЛЕКТИВ МБУ «ЦБС»

Муниципальная электронная библиотека

СПАСИБО ЗА ВНИМАНИЕ!

Усть-Цилемская электронная библиотека